



## FLAGEY NEST

Démolition d'une salle de vente et de bureaux existants, et construction d'un immeuble de 14 appartements avec parking au rez.

Rue du Nid, 6 à 1050 Ixelles

Construction d'un immeuble de logements. La faible profondeur du bâtiment permet un éclairage naturel optimal. Au +4 et +5, les balcons en bois se déroulent devant les étages en retrait, à la manière de coursives. Dans cet immeuble « très basse énergie », les chaudières sont individuelles, et le renouvellement d'air est assuré par des systèmes de ventilation à double flux.

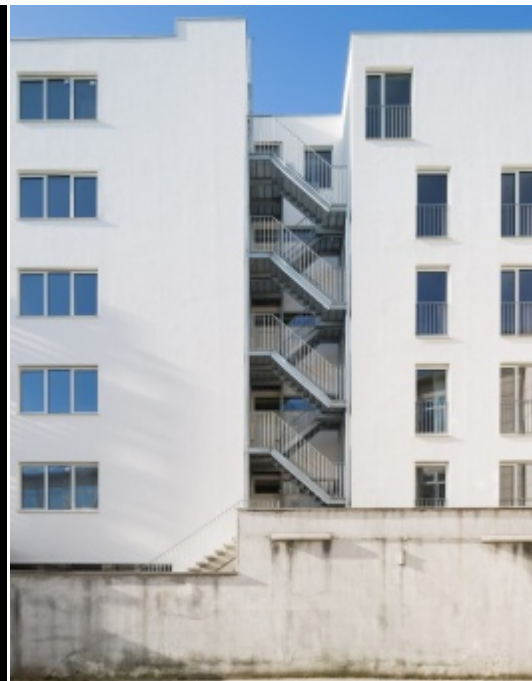

## FLAGEY NEST

Maître d'ouvrage

**Herpain Urbis**

Architecte

**Atelier d'Architecture du Congrès**

Ingénieur Stabilité

**Bureau d'Etudes Franz Dupont**

Ingénieur Techniques Spéciales

**BALT**

Ingénieur Acoustique

**ICA**

Bureau de contrôle

**AIB Vinçotte**

Ingénieur PEB

**BALT**

Coordinateur sécurité

**BCHD Consult**

Catégorie

**Résidentiel**

Début des travaux

**14/09/2015**

Livraison

**22/02/2017**

Montant des travaux

**3.488.523,00 EUR**

Nombre d'appartements

**14**

Étages

**R + 5**

Surface hors-sol

**2.132 m<sup>2</sup>**

