



## FLAGEY NEST

Sloop van een verkoopzaal en van bestaande kantoren, en de bouw van een gebouw van 14 appartementen met parking op het gelijkvloers

Neststraat, 6 te 1050 Elsene

De bouw van een appartementsgebouw. De geringe diepte van het gebouw zorgt voor een optimale lichtinval.

Op +4 en +5, zijn de houten balkons uitgevoerd voor de naar achter liggende verdiepingen, in de vorm van gangen.

In dit "zeer lage energie" gebouw zijn de verwarmingsketels individueel, en de uitwisseling van lucht wordt geleverd door dubbele stroom ventilatiesystemen.

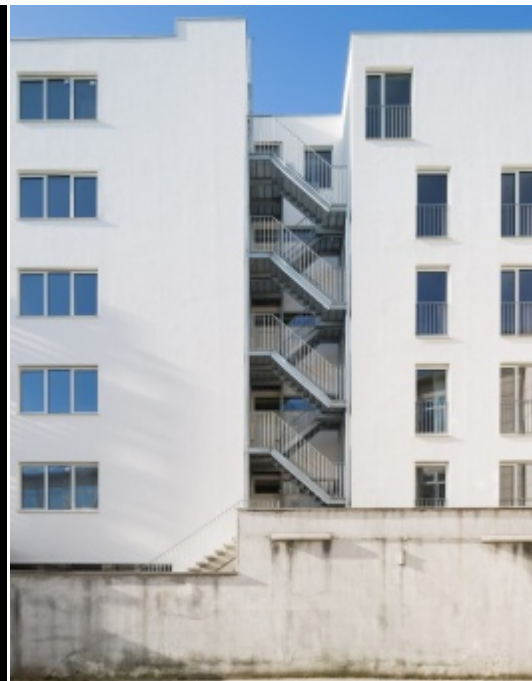

## FLAGEY NEST

Bouwheer

**Herpain Urbis**

Architect

**Atelier d'Architecture du Congrès**

Studiebureau Stabiliteit

**Bureau d'Etudes Franz Dupont**

Ingenieursbureau speciale technieken

**BALT**

Akoestisch ingenieur

**ICA**

Bouwtechnisch bureau

**AIB Vinçotte**

EPB ingenieur

**BALT**

Safety coordinator

**BCHD Consult**

Categorie

**Residentieel**

Start der werken

**14/09/2015**

Oplevering

**22/02/2017**

Aannemingsbedrag

**3.488.523,00 EUR**

Aantal appartementen

**14**

Verdiepingen

**G + 5**

Bovengrondse oppervlakte

**2.132 m<sup>2</sup>**

